Editions

Héritage

FORMAT DOUBLE

52 PAGES

EN FRANÇAIS

25/26

75c

DOCTEUR STRANGE

DOCTEUR
selon enten
MARVEL C
HERITAGE
75c l'exem
personnes
Arran, St.
DISTRIB

LA VENUE DU DR STRANGE

TEXTE: **ROY THOMAS**
DESSIN: **DAN ADKINS**
LETTRAGE: **R. SCHOOLCRAFT**

DOCTEUR STRANGE est publié par LES EDITIONS HERITAGE INC., siège social: 300 Arran, St. Lambert, Qué., selon entente avec MARVEL COMICS GROUP. Publié initialement par Marvel en 1974. Copyright (c) 1980 par MARVEL COMICS GROUP, une division de Cadence Industries Corporation. Copyright (c) 1981 par LES EDITIONS HERITAGE INC. Tous droits réservés. Reproduction ou adaptation, en entier ou en partie, interdite. Nos 25/26. Prix 75c l'exemplaire. Le présent récit étant une oeuvre de pure fiction toute ressemblance avec des institutions ou des personnes vivantes ou décédées, serait une pure coïncidence. Imprimé au Canada par PAYETTE & SIMMS INC., 300 Arran, St. Lambert, Qué. "TM" représente une marque de commerce de Marvel Comics Group. Distribué par LES DISTRIBUTIONS ECLAIR Ltée, 8320 Place de Lorraine, Anjou, Qué.

COMME LA NUIT EST SÉRÉNE, TOUT SEMBLE ÊTRE TRANQUILLE, MAIS IL Y A PLUSIEURS FANTASMES!
SI AU MOINS IL EXISTAIT UNE AUTRE PERSONNE POUR PARTAGER MA VIGILE!
MAIS VOILÀ QUE J'AI MAINTENANT PITIÉ DE MOI!
J'AI CHOISI MOI-MÊME CETTE VOIE...
"... ET JE DOIS POURSUIVRE SEUL CE CHEMIN!
MAIS, JE NE PEUX OUBLIER CETTE VICTORIA BENTLEY -- CELLE QUE L'ANCIEN A RENVOYÉE À SON PAYS NATAL...
-- ET CLÉA... CELLE QUI M'EST À JAMAIS PERDUE DANS UN SORT DE DISPARITION ÉTERNELLE!
QUE LE VISHANTI ME PERMETTE DE LA RETROUVER UN JOUR!
PUIS, LE POIDS DE SES CONFLITS MYSTIQUES SUPPRESSE LES SOUVENIRS... ET LE PLUS PUISSANT DES SORCIERS DE L'UNIVERS DÉRIVE DANS UN SOMMEIL TROUBLE.
AVEC CHAQUE JOUR, CHAQUE INCANTATION, LE VÉNÉRABLE ANCIEN DEVIENT PLUS FAIBLE...
... SE RAPPROCHANT INÉVITABLEMENT DU SOMMEIL ÉTERNEL!
SAURAI-JE ÊTRE À LA HAUTEUR DE LA SITUATION?

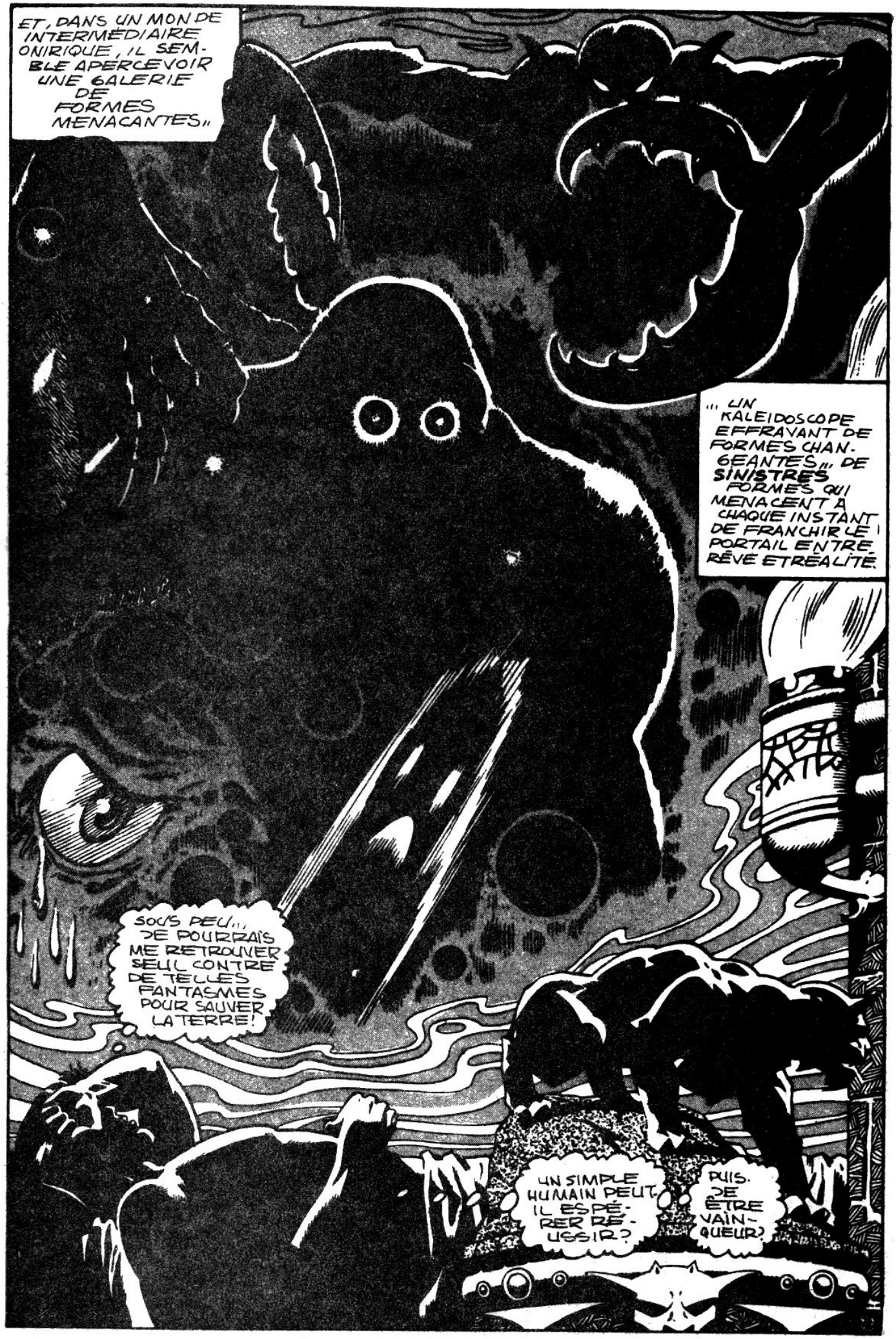
ET, DANS UN MONDE INTERMÉDIAIRE ONIRIQUE, IL SEMBLE APERCEVOIR UNE GALERIE DE FORMES MENAÇANTES»
«UN KALEIDOSCOPE EFFRAYANT DE FORMES CHANGEANTES», DE SINISTRES FORMES QUI MENACENT À CHAQUE INSTANT DE FRANCHIR LE PORTAIL ENTRE RÊVE ET RÉALITÉ.
SOUS PEU... JE POURRAIS ME RETROUVER SEUL CONTRE DE TELLES FANTASMES POUR SAUVER LA TERRE!
UN SIMPLE HUMAIN PEUT-IL ESPÉRER RÉUSSIR?
PUIS-JE ÊTRE VAINQUEUR?

DR STRANGE SE RÉVEILLE ALORS EN SURSAUT... SON CORPS TREMBLANT ET MOUILLÉ PAR LA SUEUR
JE NE DOIS PAS ENVISAGER LA DÉFAITE!
DOIS M'ÉCLAIRCIR L'ESPRIT! ET APPRENDRE À RESPECTER MES POUVOIRS DE SORCIER.
CAR LA PENSÉE EST PÈRE DE L'ACTION--
ET QUI PENSE À LA DÉFAITE SERA INFAILLIBLEMENT VAINCU!
C'EST IRONIQUE QU'ICI, LÀ OÙ J'AI RENCONTRÉ L'ANCIEN POUR LA PREMIÈRE FOIS, JE DOIS SOUDAIN PERDRE CONFIANCE!
IRONIQUE-- PARCE QUE C'ÉTAIT ALORS UN TEMPS OÙ J'AVAIS DE L'ASSURANCE À REVENDRE... JE ME CROYAIS ALORS MAÎTRE DE MA DESTINÉ!
JE SAVAIS PEU DE CHOSES ALORS... TOUT ÇA SEMBLE ÊTRE SI LOINTAIN
" JE PEUX ME SOUVENIR... ET REVIVRE UN MOMENT, MA CARRIÈRE DE MÉDECIN PROÉMINENT..."
SA MAIN NE VACILLE JAMAIS! ON DIT QU'IL EST LE MEILLEUR NEUROCHIRURGIEN QUI SOIT
VOILÀ QUI EST FAIT! LE PATIENT VIVRA!
-- CE QUI SIMPLIFIE À SAVOIR QUI REGEVRA LA FACTURE!

"OUI, TEL ÉTAIT CE STEPHEN STRANGE... HAUTAIN... EGOCENTRIQUE, ET TRÈS FAVORISÉ PAR LE SUCCÈS
VOILÀ UN AUTRE CHÈQUE POUR MON COMPTE!
A CE RYTHME J'VAIS ACHETER MA BANQUE
DOCTEUR... J'AIMERAIS VOUS DIRE QUEL HONNEUR CE FUT POUR MOI--
ASSEZ, NURSE! J'AI UN RENDEZ-VOUS AVEC MON BOURSIER
MAIS, OUI, DOCTEUR
"L'ARGENT, LE LUXE, LA CÉLÉBRITÉ, ÉTAIENT LES SEULES CHOSES QUI M'INTÉRESSAIENT
TRAVAIL BÉNÉVOLE? VOUS VOULEZ RIRE, DR BENTON!
MAIS JE CROYAIS QUE DANS CE CAS-CI--
CE SONT LES MAINS LES PLUS TALENTUEUSES DU MONDE!
ELLES NE TOUCHERONT JAMAIS A UN BAND-AID!
"LE TÉLÉPHONE SONNA."
AH, ALLÔ, MME VAN HEUSEN! J'ATTENDAIS VOTRE APPEL
EXCUSEZ-MOI DR BENTON--!
BIEN SÛR! JE PARTAIS!
NOUS POUVONS PARLER A NOTRE AISE!
UNE FÊTE CE SOIR... VOTRE DOMAINE? J'EN SERAIS RAVI--!
J'AURAIS PAS DÛ ÊTRE AUSSI BRUSQUE.
J'AIDERAI VOS PROJECTS DE RECHERCHE POUR HONORAIRES RÉDUITS--
--SI VOUS ACCEPTEZ DE NOMMER UNE CURE DE MON NOM!
VOS HONORAIRES SONT TROP HAUTS DR STRANGE!
MAIS VOUS CHANGEREZ D'IDÉE, UN JOUR, QUAND VOUS DEVIENDREZ HUMAIN!
CES SOUVENIRS SONT DIFFICILES, PLEIN DE VENIN!
MAIS IL EST NÉCESSAIRE D'Y RETOURNER -- POUR COMBATTRE CE MOMENT D'IRRÉSOLUTION!
"LA PLUIE AVAIT CESSÉ--. LA LUNE BRILLAIT... ET ÉCLAIRAIT MA NOUVELLE VOITURE SPORT ITALIENNE."
VAN HEUSEN EST UNE FEMME TRÈS COSSUE!
ET, ELLE A BESOIN D'UNE INTERVENTION CHIRURGICALE
SI ELLE ME CHOISIT! JE SERAI BIENTÔT RICHE A CREVER!
"MAIS, BIEN QUE LE CIEL ÉTAIT CLAIR, LA ROUTE SINUEUSE ÉTAIT MOUILLÉE..."

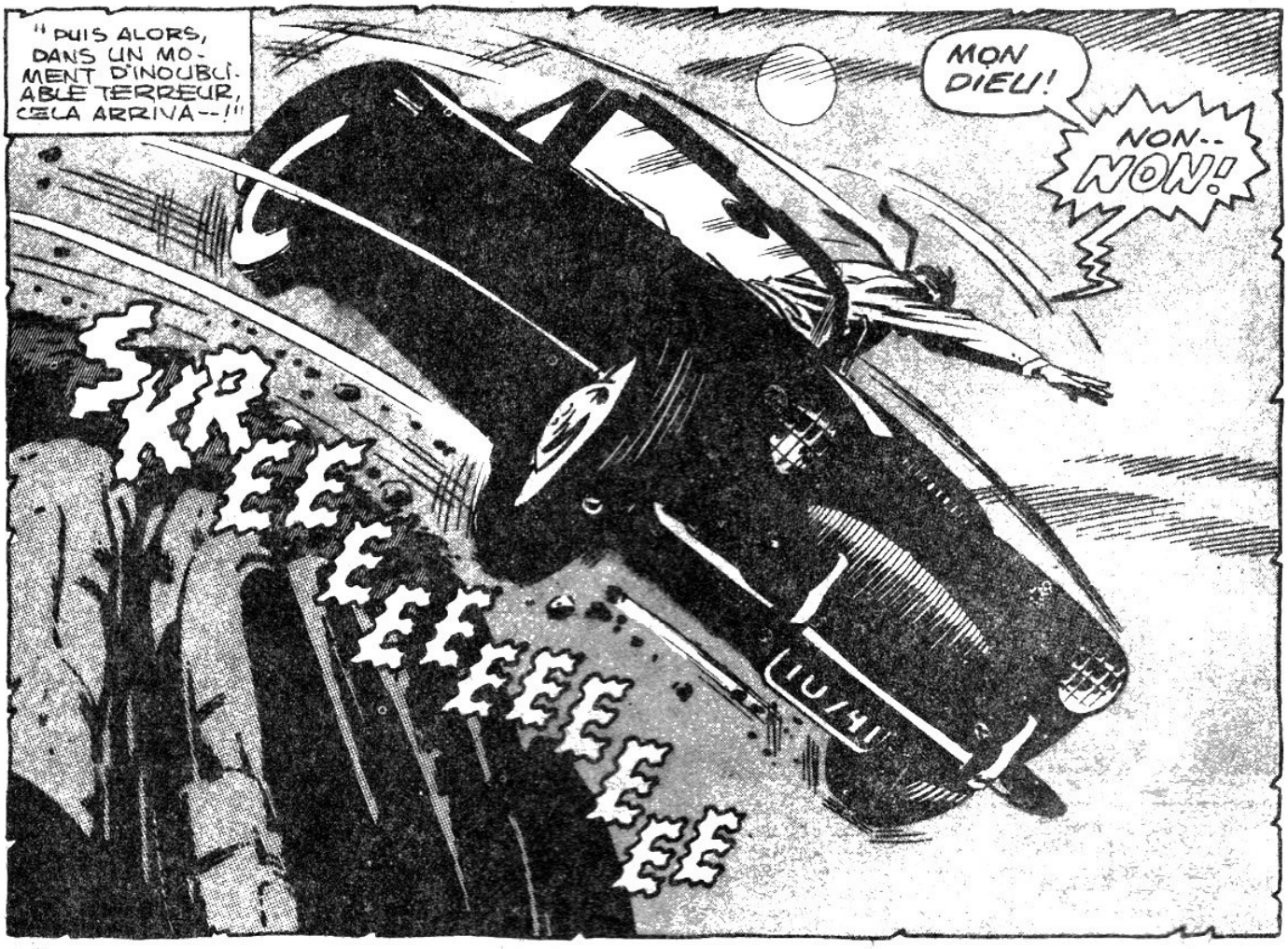
"PUIS ALORS, DANS UN MOMENT D'INOUBLIABLE TERREUR, CELA ARRIVA--!"
MON DIEU!
NON-- NON!
SKREEEEEEEEEEEEE

"PENDANT UN MOMENT... UN INSTANT ET UNE ÉTERNITÉ,,, JE ME SENTIS PRISONNIER D'UN TOURBILLON, UN VORTEX DE NON-PESANTEUR..."

"L'INSTANT D'APRÈS, JE FRAPPAI LE SOL AVEC FRACAS,,, ET MOI, QUI AVAIS PROFITÉ DE L'ANGOISSE DES AUTRES, JE SAVAIS POUR LA PREMIÈRE FOIS CE C'ÉTAIT QUE LA DOULEUR!"
QUELQU'UN AIDEZ-MOI...
JE VOUS EN SUPPLIE.

"JE ME RÉVEILLAI UNE VIE PLUS TARD"
UN OEIL GÉANT MÉCHANT, M'OBSERVANT--!
EST-CE UN CAUCHEMAR... OU SUIS-JE MORT--??
"PUIS LENTEMENT, L'OEIL DISPARUT, DEVINT UN VISAGE... UNE FORME HUMAINE..."
JE NE SAIS PAS SI TU PEUX M'ENTENDRE--
PARLE PLUS FORT, DIS-MOI LA GRAVITÉ... SUIS-JE?
TES PAPIERS T'ONT IDENTIFIÉ, TU ES UN DOCTEUR...!
TU DOIS DONC ÊTRE CAPABLE DE COMPRENDRE CE QUI EN EST...
NOUS T'AVONS SAUVÉ LA VIE... MAIS TU NE POURRAS PLUS OPÉRER!
DU COUP, AVEC LA VITESSE ET LA VITALITÉ QUE J'AURAIS CRU IMPOSSIBLE, J'EMPOIGNAI LE PHYSICIEN!!
DE QUOI DIABLE PARLEZ-VOUS?
MES MAINS SONT AUSSI FORTES QUE TOUJOURS!
ELLES SEMBLENT BIEN FONCTIONNER! MAIS TENIR UN SCALPEL SERA IMPOSSIBLE
LES NERFS ONT ÉTÉ ENDOMMAGÉS--ILS NE PEUVENT PAS ÊTRE RÉTABLIS
"APRÈS M'ÊTRE CALMÉ UN PEU, JE DU CONSTATER QUE L'HOMME AVAIT DIT LA VÉRITÉ!"
"JE PRIS ALORS UNE DÉCISION FATIDIQUE..."
VOUS ABANDONNEZ LA MÉDECINE POUR TOUJOURS?
MAIS IL N'EST PAS NÉCESSAIRE DE LE FAIRE!
VOUS POUVEZ DEVENIR UN MÉDECIN CONSULTANT-- ASSISTANT LES AUTRES!
STEPHEN STRANGE ASSISTE PERSONNE
JE LAISSE TOMBER MA CARRIÈRE CHIRURGICALE!!

"CEPENDANT, JE DUS FAIRE FACE À LA RÉALITÉ DANS LES MOIS QUI SUIVIRENT MON ACCIDENT... QUE LA MÉDECINE POUVAIT SE PASSER DE MOI..."

J'AI DÉPENSÉ TOUT MON ARGENT POUR DES OPÉRATIONS COÛTEUSES

-- ESPÉRANT QUE L'UNE D'ENTRE-ELLES ME RENDRAIT MES MAINS.

MAIS, BIEN QU'EXTÉRIEUREMENT TOUT FONCTIONNE BIEN--

-- LA DEXTÉRITÉ DU CHIRURGIEN N'EST PLUS LÀ!

VOICI POUR STEPHEN STRANGE...!

IL S'EST FAIT UNE FORTUNE AVEC SES MAINS... POUR LA VOIR DISPARAÎTRE EN UNE SECONDE!

-- LUI LAISSANT QU'UN PEU D'AIR POUR VIVRE

"PUIS, SOUDAIN..."

KRASH!

POURQUOI MOI??

POURQUOI PAS UN AUTRE!??

POURQUOI?

"MAIS D'EUX UN SILENCE AMER POUR SEULE RÉPONSE!"

"CEPENDANT, JE DUS FAIRE FACE À LA RÉALITÉ DANS LES MOIS QUI SUIVIRENT MON ACCIDENT... QUE LA MÉDECINE POUVAIT SE PASSER DE MOI..."
J'AI DÉPENSÉ TOUT MON ARGENT POUR DES OPÉRATIONS COÛTEUSES
--ESPÉRANT QUE L'UNE D'ENTRE-ELLES ME RENDRAIT MES MAINS.
MAIS, BIEN QU'EXTÉRIEUREMENT TOUT FONCTIONNE BIEN--
-- LA DEXTÉRITÉ DU CHIRURGIEN N'EST PLUS LÀ!
VOICI POUR STEPHEN STRANGE...!
IL S'EST FAIT UNE FORTUNE AVEC SES MAINS... POUR LA VOIR DISPARAÎTRE EN UNE SECONDE!
--LUI LAISSANT QU'UN PEU D'AIR POUR VIVRE
"PUIS, SOUDAIN..."
KRAAASH!
POURQUOI MOI??
POURQUOI PAS UN AUTRE!??
POURQUOI?
"MAIS D'EUX UN SILENCE AMER POUR SEULE RÉPONSE!"

IL N'Y A RIEN DE PLUS DANGEREUX POUR L'HOMME QUE DE SE PRENDRE EN PITIÉ!
CELA JE LE SAIS AUJOURD'HUI CE QUE J'AURAIS DÛ SAVOIR ALORS!
"FINALEMENT, SEUL, SANS LE SOUS, JE DEVINS UN REBUT DE LA SOCIÉTÉ, VIVANT SUR LES QUAIS..."
TOUS MES AMIS... MES COLLÈGUES EN MÉDECINE... M'ÉVITENT COMME LA PESTE...
MAIS UN JOUR ILS ME PAIERONT LEUR INGRATITUDE!
UN JOUR JE RETROUVERAI L'USAGE DE MES MAINS ET...

"AVEC DE TELS ESPOIRS VAINS, JE PASSAI MON TEMPS À RÊVER... TROUVANT LES AUTRES COUPABLES DE MES ÉCHECS, PUIS, UN JOUR, DANS UNE TAVERNE..."
CES DEUX MARINS... ARRIVANT DE SINGAPORE--!
ILS PARLENT D'UN HOMME QU'ON APPELLE L'ANCIEN...
OUI, J'AI DÉJÀ ENTENDU PARLER DE L'ANCIEN.
ON DIT QU'IL PEUT GUÉRIR N'IMPORTE QUELLE MALADIE
MAIS IL N'EST QU'UN MYTHE, DE PARIE!
PEUT-ÊTRE VIEUX...
MAIS UN GARS M'A DIT QU'IL ÉTAIT UN MAGICIEN!
QU'IL L'A GUÉRI DE SA SURDITÉ!

" J'AVAIS DÉJÀ ENTENDU PARLER DE CET ANCIEN... DE SES EXPLOITS LÉGENDAIRES! ET MAINTENANT J'AVAIS LE CHEMIN ÉCLAIRÉ DEVANT MOI..."
"VENDANT MES DERNIÈRES POSSESSIONS J'ACHETAI UN BILLET D'AVION POUR ALLER SEULEMENT VERS L'EST."

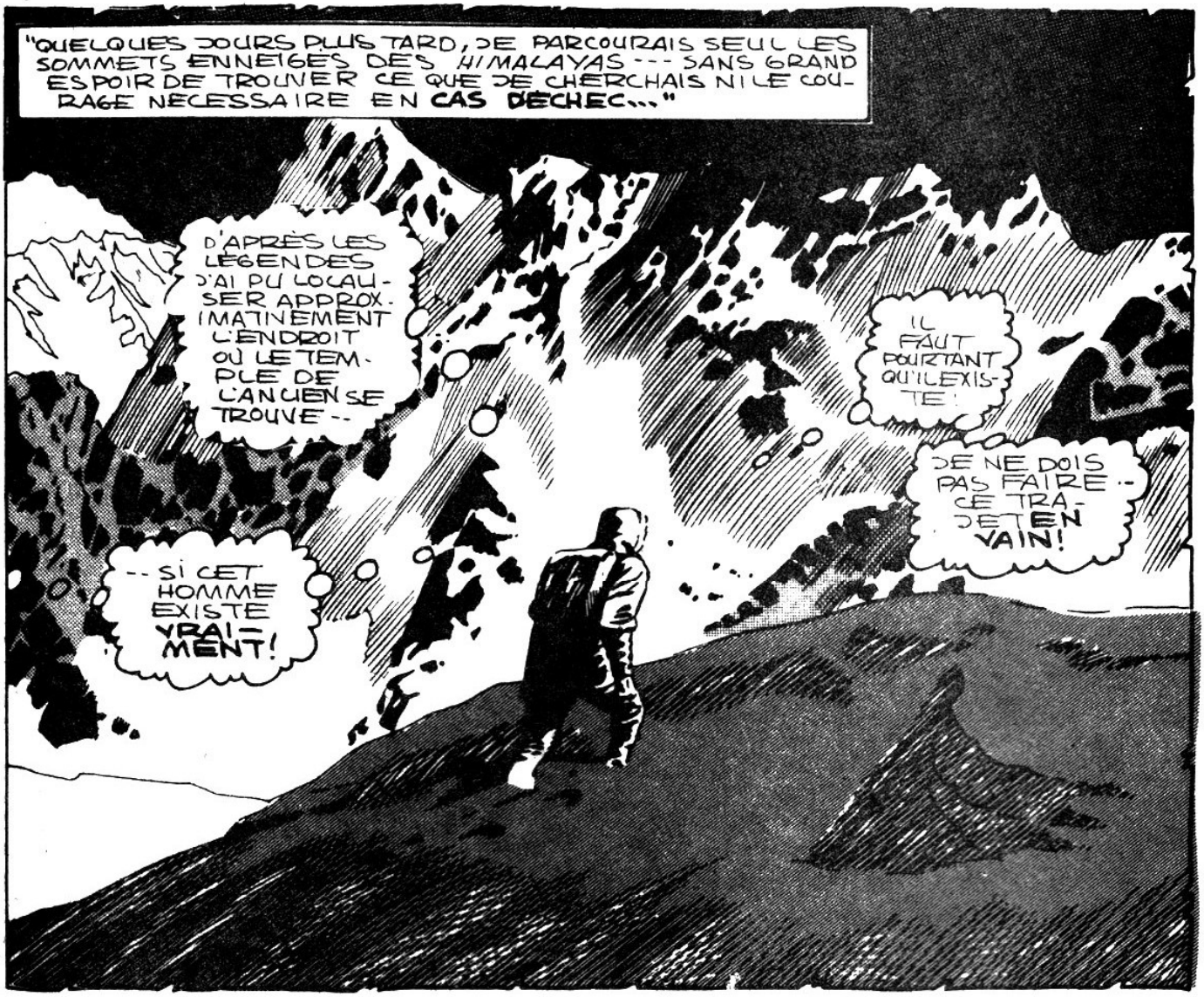

SUIVANT

STEPHEN STRANGE

JAMAIS PLUS

STEPHEN STRANGE... JAMAIS PLUS!

DEMANDE? QUI ES-TU POUR DONNER DES ORDRES À CELUI QUI A TRAVERSÉ D'INNOMBRABLES SIÈCLES
JE SUIS CELUI QUE TU CHERCHES -- JE SUIS L'ANCIEN!!
ET JE VOIS DEVANT MOI QUELQU'UN QUI DOIT SE MONTRER DIGNE DES POUVOIRS DE LA MAGIE!
VOUS NE POUVEZ ME REFUSER... COMME ON REFUSE À UN ENFANT!
JE FUS JADIS LE PLUS GRAND CHIRURGIEN DU MONDE--
--ET JE LE SERAI DE RECHEF AVEC VOTRE AIDE-- OU--
HALTE, HOMME AMER! DEPUIS DES MILLÉNAIRES AUCUN ACTE DE VIOLENCE N'A JAMAIS ÉTÉ COMMIS ICI!
PERSONNE NE DOIT LEVER LA MAIN POUR FAIRE VIOLENCE AU MAÎTRE!
JE NE SUIS PAS VENU ICI PARCE QUE JE CROYAIS À LA MAGIE
TU ES UN CHARLATAN-- QUI POSSÈDE LA CONNAISSANCE D'HERBES SECRÈTES
JE VEUX PARTAGER TON SAVOIR--!
"MAIS, À PEINE AVAIS-JE TERMINÉ MA PHRASE QUE JE ME SENTIS SOUDAIN FLOTTER EN L'AIR, ET DÉCOUVRIT..."
TU ME TIENS IMMOBILE... SUSPENDU DANS LE VIDE... AVEC UN SIMPLE GESTE!
C'EST INCROYABLE
TOUT PEUT SEMBLER ÊTRE INCROYABLE, ÉTRANGER À CELUI QUI NE COMPREND PAS!

SUIVIT FUT TOUT SURPRENANT...!"
JE ME SENS TOMBER COMME UNE FEUILLE!
C'EST SANS DOUTE DE L'HYPNOTISME. JE DOIT ÊTRE...
CROIS CE QUE TU VEUX, FILS!
NÉANMOINS, LA NEIGE QUI BALAIE L'EXTÉRIEUR T'OBLIGE A DEVENIR MON HÔTE!
TU AURAS PEUT-ÊTRE CHANGÉ AVANT QU'ELLE NE FONDE!
CHARLATAN! N'ESSAIE PAS D'IMPRESSIONNER STEPHEN STRANGE AVEC TES TRUCS!
SI TU ESSAIES DE ME FAIRE CROIRE QUE TU AS CAUSÉ CETTE TEMPÊTE...
IL NE M'APPARTIENT PAS D'ESSAYER DE TE CONVAINCRE
C'EST PLUTÔT A TOI DE ME PROUVER QUE TES INTENTIONS SONT BONNES!
J'AURAIS DÛ LE SAVOIR! J'AI PERDU MON TEMPS EN VENANT ICI!
MAIS QUOI D'AUTRE AURAIS-JE DU FAIRE?
VIENS! JE VAIS TE PRÉSENTER MON ÉLÈVE-- MORDO!
"L'HOMME QUI ENTRA A L'INSTANCE DE L'ANCIEN NE PARLA PAS-- MAIS IL N'AVAIT PAS D'AMOUR POUR MOI DANS SES YEUX
MON PLAISIR! ... MORDO!
CE REGARD FROID... COMME S'IL VOYAIT EN MOI UN FUTUR ENNEMI!
MAIS, C'EST RIDICULE! JE SUIS VENU CHERCHER UNE CURE... RIEN DE PLUS!

"JE ME SENTIS COMME UN PRISONNIER, DANS CE PALAIS..."
IL NEIGE, TOUJOURS QUELLE MALE CHANCE!
ET DIS-ENCORE, CET ANCIEN NE VIENT JAMAIS ME VOIR!
UN PEU DE MARCHE ME FERA DU BIEN
"JE N'ENTENDAIS QUE LE BRUIT DE MES PAS SUR LES DALLES FROIDES. JE VIS LE SINISTRE MORDO DANS SA CHAMBRE."
-- OCCUPÉ À LIRE SES MYSTÉRIEUX SCROLLS ÉSOTÉRIQUES
IL Y A QUELQUE CHOSE DE TROUBLANT À PROPOS DE MORDO. -- QUELQUE CHOSE QUI ME DIT QU'IL NE DOIT PAS ÊTRE EMBÊTÉ!
MAIS POURTANT L'ANCIEN NE SEMBLE PAS S'INQUIÉTER DE LUI!
MAIS POURQUOI PERDRE MON TEMPS AVEC LUI?
IL EST UN CHARLATAN -- UN VIEUX QUI CROIT SANS DOUTE À SES POUVOIRS MAGIQUES!
LE VOILÀ! SEUL DANS SA CHAMBRE SOMBRE -- REMPLIE DE LIVRES
MAIS POURQUOI EST-CE QUE JE ME SENS SOUDAIN FRISSONNANT DE FROID?
IL RESSENT CE FROID, AUSSI
"EN EFFET, COMME MON ESPRIT TENTAIT DE COMPRENDRE, L'ANCIEN PARLA..."
L'AIR EST LOURD AVEC UNE PRÉSENCE MALÉFIQUE!
UN ENNEMI DES RÉGIONS ÉTHÉRÉES -- QUI CHERCHE À ME SURPRENDRE?

"ET JE COMPRIS ALORS CE QUI SE PASSAIT!"
CELUI QUI CHERCHE À MENACER L'ANCIEN -- EST SON PROPRE ÉLÈVE!
CETTE INCANTATION QU'IL CHANTE --!!
ACCEPTE MON OFFRANDE, Ô TERRIBLE DORMAMMU!
QUE LE VIEIL IDIOT SENTE TON TOUCHÉE MORTELLE -- TA HAINE!
AINSI TE SUPPLIE MORDO -- TON PLUS FIDÈLE DISCIPLE!
DORMAMMU!? JE N'AI JAMAIS ENTENDU CE NOM --
MAIS LE NOM ME REMPLIT D'EFFROI!
JE DOIS AVERTIR L'ANCIEN. AVANT --!
"MAIS AVANT QUE J'AIE PU FUIR DE LA PIÈCE..."
TOI QUI SE TIENT DANS L'OMBRE -- HALTE!
CROYAIS-TU ÉPIER AINSI MORDO ??
JE NE COMPRENDS PAS CE QUI SE PASSE ICI, MORDO --
MAIS TU NE FERAS PAS CE QUE TU COMPLOTAIS FAIRE!
JE VAIS PRÉVENIR TON MAÎTRE
QUOI? PEUX PAS BOUGER!
AUCUN HUMAIN NE PEUT ÊTRE LE MAÎTRE DE MORDO, DISCIPLE DE DORMAMMU!
QUANT À TOI QUI CROIS M'EMPÊCHER D'AGIR --
OBSERVE CE QUI T'ARRIVE AVEC UN SIMPLE GESTE!
"PUIS, SOUDAIN..."
MON CERVEAU VA ÉCLATER!
QUE M'ARRIVE-T-IL??

TU VOIS COMME CE FUT FACILE POUR MOI DE T'ARRÊTER?
JE N'AURAI BESOIN QUE D'UN AUTRE SORT POUR ÉLIMINER TA RÉSISTANCE!
TOUT CECI N'ARRIVE PAS!
JE DOIS RÉFLÉCHIR ÉCLAIRCIR MES PENSÉES!
" MAIS JE NE SOUPÇONNAIS LE POUVOIR FORMIDABLE POSSÉDAIT MORDO, ET...
ENTENDS-MOI Ô DORMAMMU! QUE LES VAPEURS DE VALTORR EMPORTENT MES DÉSIRS INTÉRIEURS
QUE LES LÈVRES DE L'ÉTRANGER SOIENT CLOSES
--POUR QUE JE PUISSE ACCOMPLIR MA MISSION
"ET, JE VIS QU'À CET INSTANT MÊME..."
UN CRAMPON D'ACIER RECOUVRE MA BOUCHE!
JE NE PEUX PAS PARLER -NI Y TOUCHER
MORDO A FAIT ÇA! -- IL EST RETOURNÉ À SES INCANTATIONS SECRÈTES!
ET MAINTENANT L'HEURE EST VENU DE FRAPPER!
OU MORDO POSSÈDE DES POUVOIRS DE MAGIE NOIRE AUXQUELS JE N'AI PAS VOULU CROIRE--
--OU IL M'A HYPNOTISÉ À MON INSU!!
PEU IMPORTE, IL EN VEUT À L'ANCIEN--
ET JE DOIS L'ARRÊTER!
VOIR L'ANCIEN--LE PRÉVENIR! AVANT QU'IL NE SOIT TROP TARD!!

"MAIS, IL ÉTAIT PEUT-ÊTRE DÉJÀ TROP TARD! CAR, COMME JE COURUS DANS LE CORRIDOR SOMBRE ET PARVINS AU SANCTUM SANCTORUM..."
QUELLE FORCE MALÉFIQUE EST-CE ? QUI M'ATTAQUE AVEC LES FLAMMES DE FALTINE!
JE DOIS AGIR RAPIDEMENT. AVANT D'ÊTRE DÉTRUIT!!
CES FLAMMES COULEUR DE JADE SONT SORTIES DU NÉANT-.
C'EST L'OEUVRE DE MORDO -- UN DE SES SORTS!
ALORS, C'EST VRAI! LA MAGIE NOIRE N'EST PAS DU MYTHE... DES SORTILÈGES -- QUI PEUVENT TUER TOUT CE QUI EST BON DANS CE MONDE
QUE PEUT L'ANCIEN CONTRE UNE TELLE ATTAQUE, IL EST VIEUX...!

"MAIS, AVEC MA FAÇON DE PENSER OCCIDENTALE, J'AVAIS ASSOCIÉ L'INFIRMITÉ DU CORPS AVEC CELLE DE L'ESPRIT"
PARTEZ, FORCES DU NÉANT!
PAR LE POUVOIR DE L'OMNISCIENCE VISHANTI -- PAR LA VISION DE L'OMNIPRESENCE DU VISHANTI JE DIS...
PARTEZ!!
"DANS L'ESPACE D'UN BATTEMENT DE COEUR, LE CERCLE DE FEU SEMBLA FLAMBOYER..., PUIS DISPARUT TOUT A FAIT...!"
ILS SONT PARTIS! MAIS JE DOIS ETRE SUR MES GARDES.
QUELQU'UN... QUELQUE PART... ESSAIE DE ME FAIRE AFFRONTER LES FORCES DU MAL!
IL A GAGNÉ LE COMBAT... AVEC SA FORCE D'ESPRIT!
MAIS JE VOIS QU'IL EN A PERDU DE SA VITALITÉ... ET JE NE PEUX LUI DIRE QUE C'ETAIT MORDO!
NON! MORDO A DIT QUE JE NE POUVAIS PAS LE TRAHIR LUI! MAIS SI JE CHANGE LES MOTS...
ANCIEN, JE DÉSIRE UNE FAVEUR... BIEN QUE J'EN SOIS INDIGNE!
JE VEUX ÉTUDIER A VOS CÔTÉS, CONNAITRE CE QUE VOUS SAVEZ SUR LES ARTS MYSTIQUES!
CA MARCHE! JE PEUX PARLER -- MEME AVEC LE CRAMPON!
TU RECEVRAS TA RÉPONSE DANS UN MOMENT, STEPHEN STRANGE!
MAIS D'ABORD, REGARDE DANS LA GLACE!
C'EST INCROYABLE! LE CRAMPON N'EST PAS VRAIMENT LA!
IL EXISTE DANS MA TÊTE SEULEMENT!
L'ESPRIT, MON FILS, EST LA VRAIE RÉALITÉ!
QUI LE CONTRÔLE... CONTRÔLE L'ÂME MÊME DE L'HOMME!

SUIVANT

RÊVER... MOURIR PEUT-ÊTRE!

Stan Lee PRÉSENTE: DOCTEUR STRANGE MAÎTRE DES ARTS MYSTIQUES!

MON VIEUX MENTOR A DES ENNEMIS -- QUI LE SAVENT VIEILLISSANT ET INFIRME!
EST-CE L'UN D'EUX QUI L'ATTAQUE -- ALORS QU'IL A ÉTÉ AFFAIBLI PAR DE RÉCENTS COMBATS
SI C'EST LE CAS, CET ENNEMI PAIERA CHER SON ACTE!
ET CELA -- DR STRANGE LE JURE!
MAIS ICI EST SA CHAMBRE... TOUT EST TRANQUILLE!
QUE TROUVERAI-JE EN Y PÉNÉTRANT?
UN BATTEMENT DE CŒUR PLUS TARD PEU SOUCIANT DES TERRIBLES DANGERS QUI L'ATTENDENT PEUT-ÊTRE DANS LA CHAMBRE, IL ENTRE --
L'ANCIEN!
IL EST SI IMMOBILE -- COMME MORT!
SERAIT-IL --?

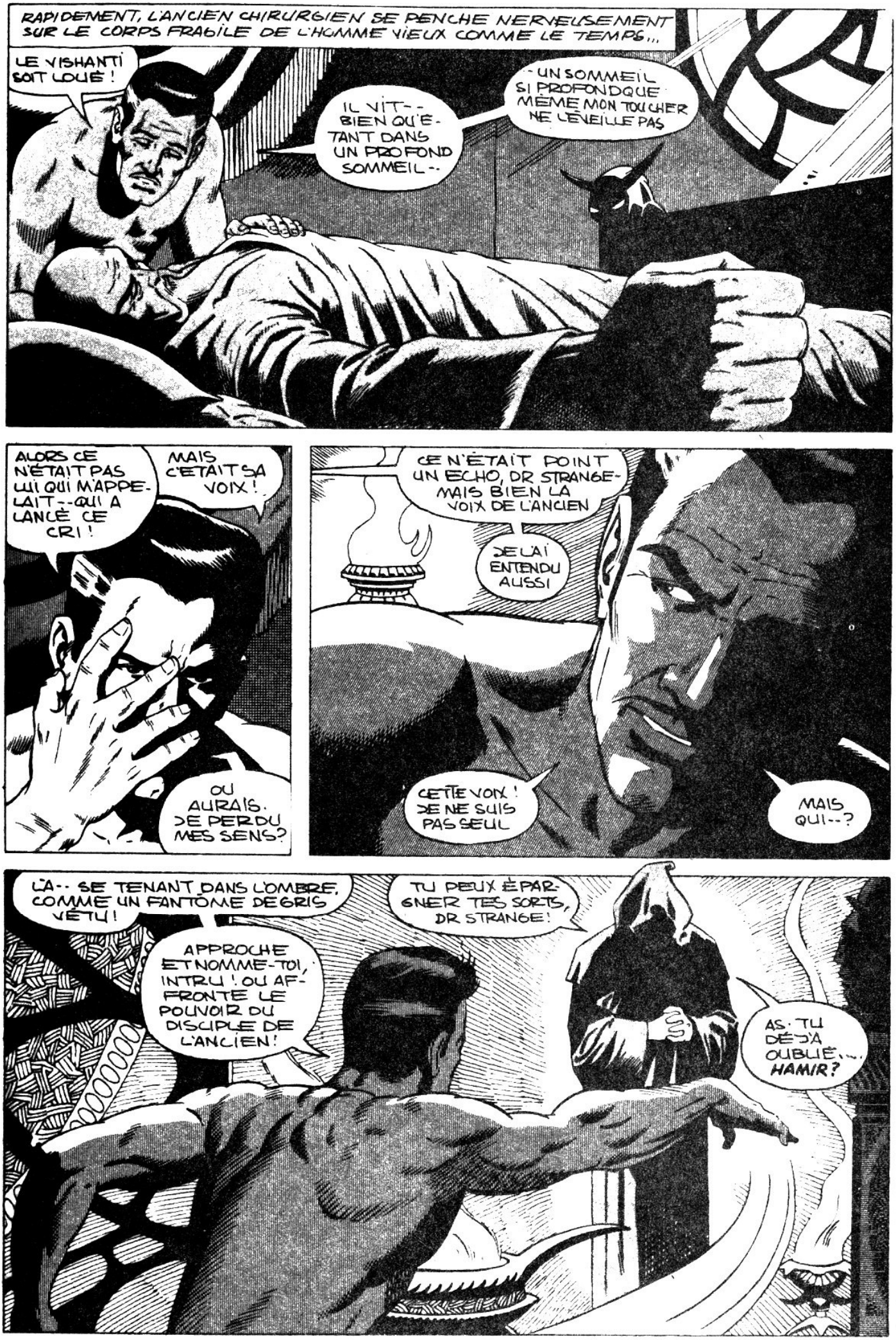
RAPIDEMENT, L'ANCIEN CHIRURGIEN SE PENCHE NERVEUSEMENT SUR LE CORPS FRAGILE DE L'HOMME VIEUX COMME LE TEMPS...
LE VISHANTI SOIT LOUÉ!
IL VIT-- BIEN QU'ÉTANT DANS UN PROFOND SOMMEIL--
UN SOMMEIL SI PROFOND QUE MÊME MON TOUCHER NE L'ÉVEILLE PAS
ALORS CE N'ÉTAIT PAS LUI QUI M'APPELAIT--QUI A LANCÉ CE CRI!
MAIS C'ÉTAIT SA VOIX!
OU AURAIS-JE PERDU MES SENS?
CE N'ÉTAIT POINT UN ÉCHO, DR STRANGE- MAIS BIEN LA VOIX DE L'ANCIEN
JE L'AI ENTENDU AUSSI
CETTE VOIX! JE NE SUIS PAS SEUL
MAIS QUI--?
LÀ-- SE TENANT DANS L'OMBRE, COMME UN FANTÔME DE GRIS VÊTU!
APPROCHE ET NOMME-TOI, INTRU! OU AFFRONTE LE POUVOIR DU DISCIPLE DE L'ANCIEN!
TU PEUX ÉPARGNER TES SORTS, DR STRANGE!
AS-TU DÉJÀ OUBLIÉ... HAMIR?

LE COIN DU LECTEUR

Chère Goglue,

Je suis un de vos fervents collectionneurs de bandes dessinées (1523) et je vous écris pour vous parler des Vengeurs.

Allons tout de suite à ses MALHEUREUX défauts puisque:

– Le no 27 est le début d'une histoire dont on ne connaît pas la suite.

– Les nos 43, 44, 45 sont une histoire qui devrait avoir 10 chapitres, mais les chapitres 4, 5, 6, 9 sont manquants, ce qui nous fait manquer des batailles de Super-Héros contre Super-Héros.

– Au no 56/57 il manque la bataille contre Kang, où Swordsman meurt.

– Et, enfin au no 84 c'est écrit à la fin de l'histoire "prochain numéro, Album Géant" mais au no 85 on se fait résumer l'histoire de cet album.

Je vous demande donc de m'expliquer pourquoi tant d'histoires sont manquantes et si vous pouvez réparer ces fâcheuses erreurs en mettant ces histoires entre les 2 aventures principales des Vengeurs.

Pour finir, y aura-t-il une édition de Trésor des Vengeurs et d'Iron-Man?

Bref, vos bandes dessinées sont très divertissantes. J'apprécie beaucoup votre Coin du Lecteur, qui prouve que vous vous intéressez à vos lecteurs. Vos X-MEN sont un vrai chef-d'oeuvre! Bravo! Et je vous suggère pour votre prochain 3-dans-1 ces collections qui feraient sensation j'en suis sûr: The Legion of Superheroes, Justice Society and Justice League of America.

Réal Chayer, 75 rang Saint-Régis,
Saint-Roch de l'Achigan, P.Q.

Cher ami,

C'est toujours un plaisir de discuter avec un collectionneur qui connaît ses bandes dessinées aussi bien que toi.

Examinons ces problèmes.

Nous avons débuté LES VENGEURS en traduisant du matériel qui venait d'Angleterre. Alors nos numéros 1 à 27 correspondent aux mêmes numéros de cette collection. Le no 28, en plus des Vengeurs, présentait les aventures de Kung Fu que nous avions déjà publiées.

C'est alors que nous avons traduit Les Vengeurs américains de MARVEL, laissant en suspens la fin de l'aventure qui avait débuté au numéro 27.

Marvel, à ce moment-là, avait la manie de commencer une histoire dans les "comics" ordinaires et de la faire suivre dans leurs grands formats SUPER AVENGERS et GIANT AVENGERS, pour lesquels nous n'avions pas les droits de reproduction.

C'est pour cela qu'il manque 2 chapitres entre les numéros 56 et 57 (comme tu dis, la mort de Swordsman).

Même chose pour l'album géant annoncé au no 84.

MAIS, ayant été mordus 3 fois, nous avons décidé que c'était assez, et avons pris les moyens pour améliorer la situation.

– Les lecteurs ne sont peut-être pas au courant que les numéros 60/61 sont une suite publiée dans SUPER AVENGERS.

– Les numéros 64/65 sont en réalité le no 135 de Marvel et Super Avengers no 4.

– Les numéros 72/73 viennent d'une aventure dans GIANT AVENGERS et le no 142 de Marvel.

Alors, sois assuré que nous travaillons pour vous donner ce qu'il y a de mieux en bandes dessinées et je crois que réellement nous avons réussi à transformer les MALHEUREUX défauts en HEUREUX Vengeurs et surtout, HEUREUX lecteurs!

Bonjour,

Je t'écris pour savoir s'il y aura encore des Éditions du Trésor, car je trouvais les grands formats intéressants.

Vous pourriez, comme en anglais, mettre quatre numéros anciens dans un grand format. Je crois aussi que plusieurs lecteurs seraient d'accord avec moi de voir les couvertures reproduites à l'intérieur, même si elles n'étaient pas en couleurs.

Marcellin Deschênes,
65 rue Principale, C.P. 296,
Ste-Thérèse de Colombie G0H 1P0

Cher ami,

Je regrette mais nous ne publierons plus de grands albums du Trésor. Ils étaient assez encombrants et très difficiles à produire. Nous les avons remplacés par les Albums De Luxe du Collectionneur. Nous en avons produit une douzaine de titres que tu peux commander directement des Éditions Héritage.

LEÇON No 3 — 3e PARTIE

SCHÉMA DES PROPORTIONS DU CORPS HUMAIN DANS DIFFÉRENTES POSITIONS

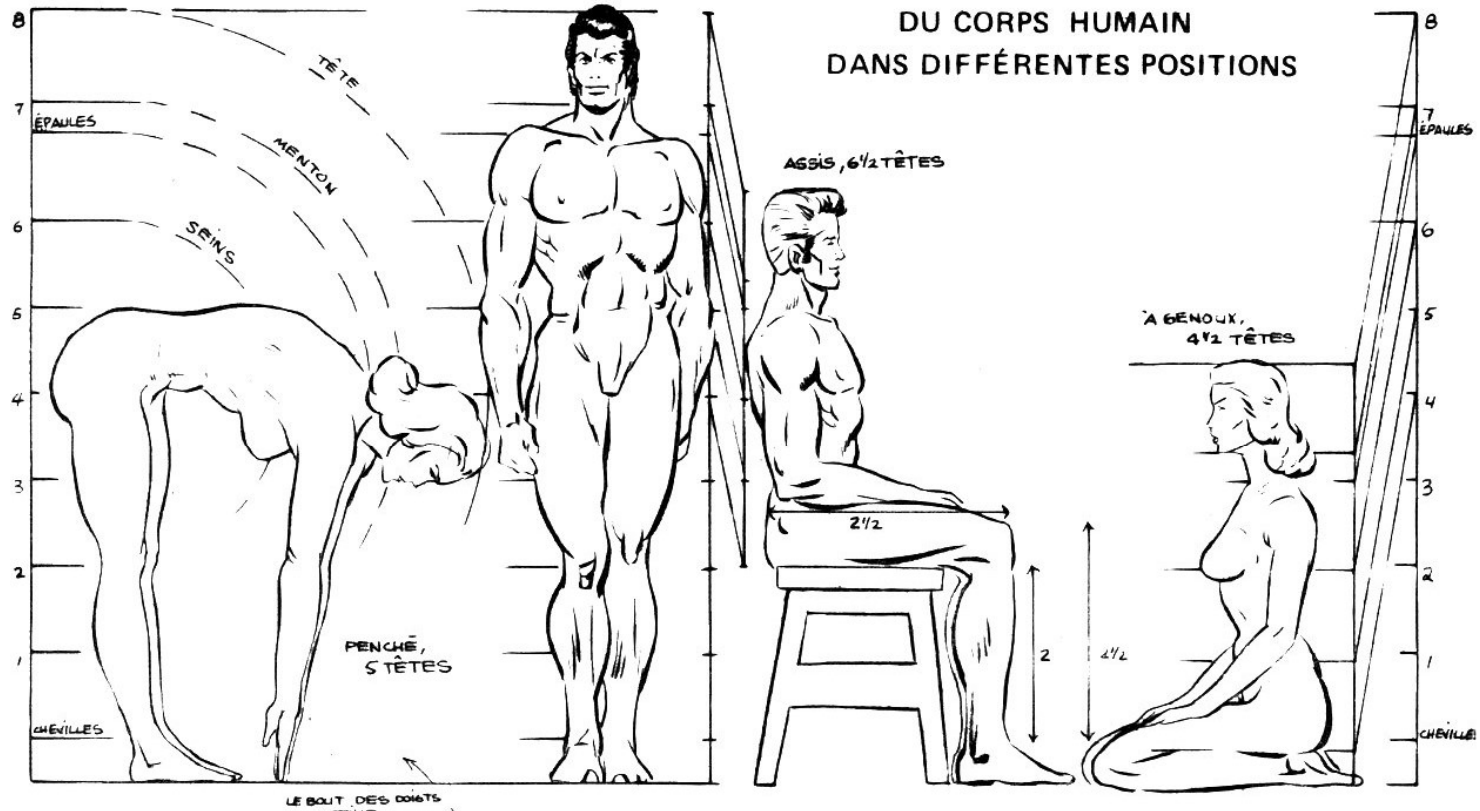

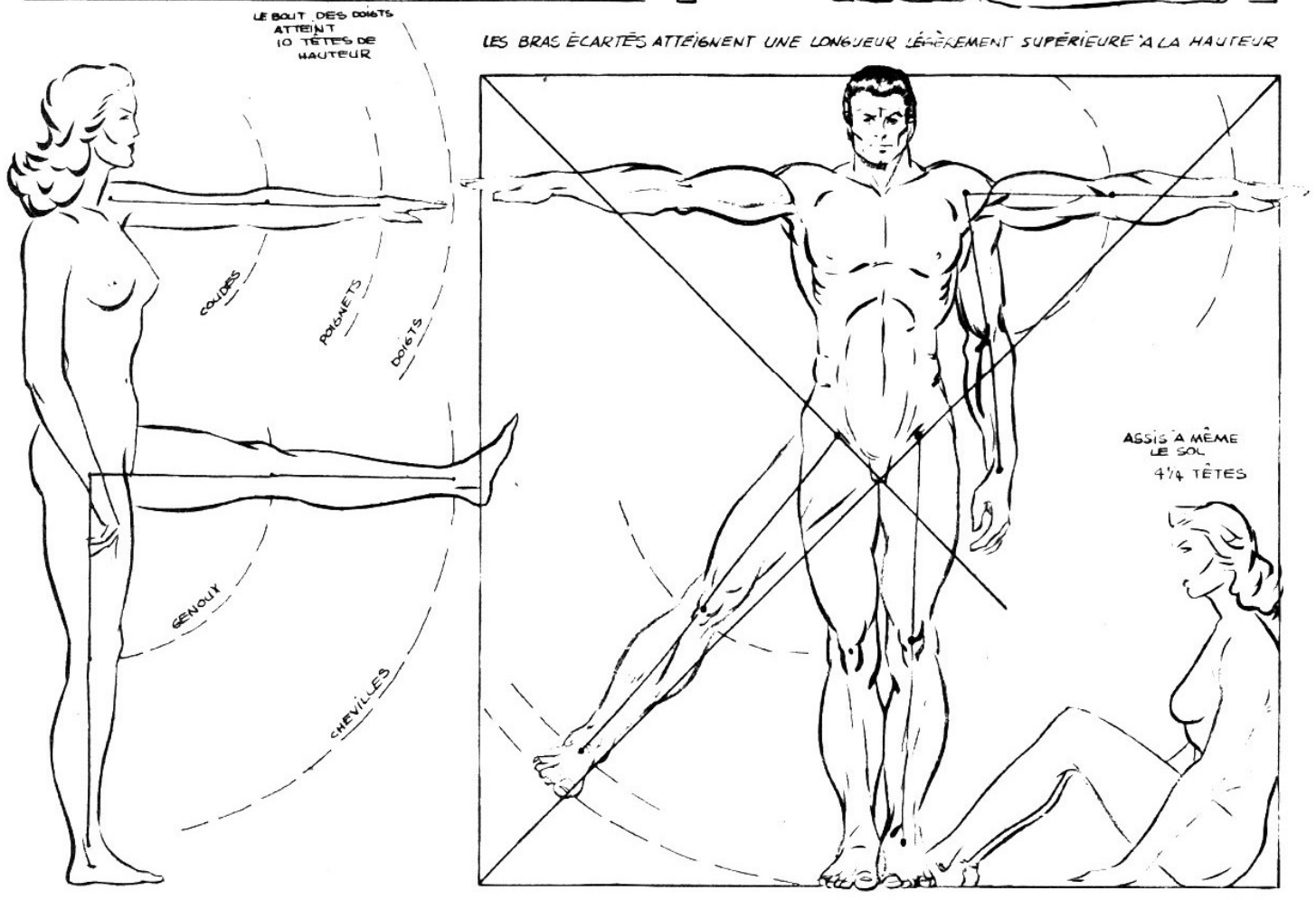

L'ÉTUDE DU CORPS HUMAIN...

par R. Schoolcraft

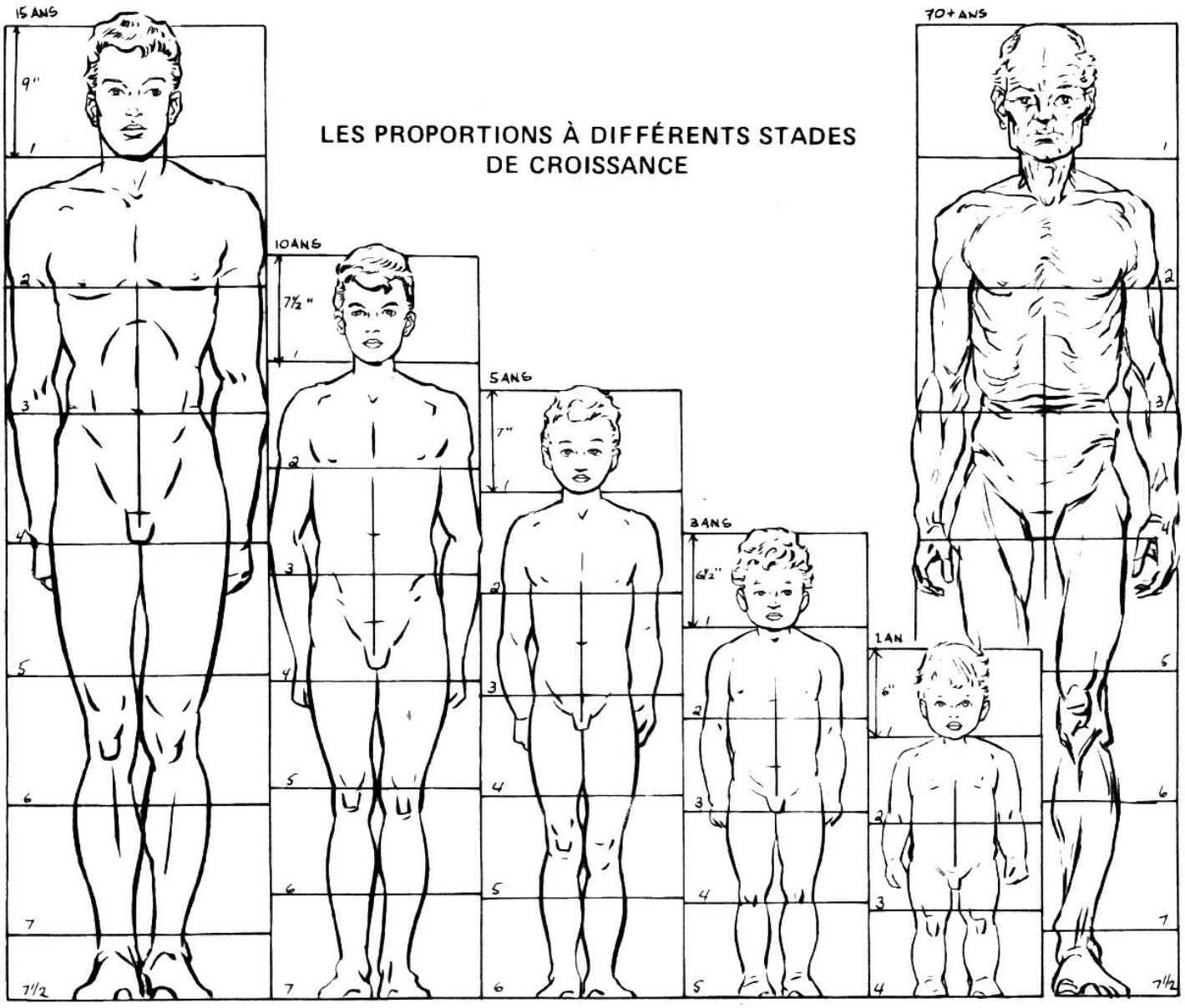

Les proportions varient avec l'âge; l'enfant n'est pas une copie de son père ou de sa mère en plus petit. À la naissance la tête de l'enfant est de toutes les parties du corps celle qui se rapproche le plus des dimensions adultes. Ainsi, les autres parties du corps grandissent beaucoup plus rapidement. De fait, les jambes grandissent de cinq fois de la naissance à l'âge adulte, alors que la tête grandit de deux fois seulement.

La proportion des muscles varie aussi avec l'âge. Les épaules de l'adulte font trois têtes alors qu'à la naissance elles font à peine une tête de large. Les jambes du nouveau-né sont trapues et grasses et deviennent beaucoup plus musculaires au fur des années. Les enfants de moins de dix ans sont dessinés plus petits et plus gras que normal alors que ceux de plus de dix ans sont dessinés plus grands que normal. À un âge très avancé le corps humain se ramasse sur lui-même; les épaules tombent, le dos se courbe vers l'avant et les muscles perdent leur fermeté.

La taille du nouveau-né entre trois fois dans celle de l'adulte, deux fois à trois ans et ainsi de suite. À cinq ans l'enfant arrive au nombril de son père, à dix ans à la poitrine et à quinze ans aux yeux. La tête d'un enfant d'un an entre quatre fois dans sa hauteur; à trois ans, la tête tient cinq fois dans la hauteur; à cinq ans, six fois; à dix ans, sept fois et à quinze ans, sept fois et demie.

Ces proportions peuvent varier dans la nature car entre les enfants obèses et grands il y a toute une gamme. Souvenez-vous que nous établissons ici une règle générale, un aide-mémoire pour l'artiste. Le dessin d'après nature demeure la meilleure façon d'étudier le corps humain.

INFO-HÉRITAGE

CHRONIQUE PREPARÉE PAR LES MEMBRES DU CLUB DES SUPER-HÉROS

HÉROS DU MOIS

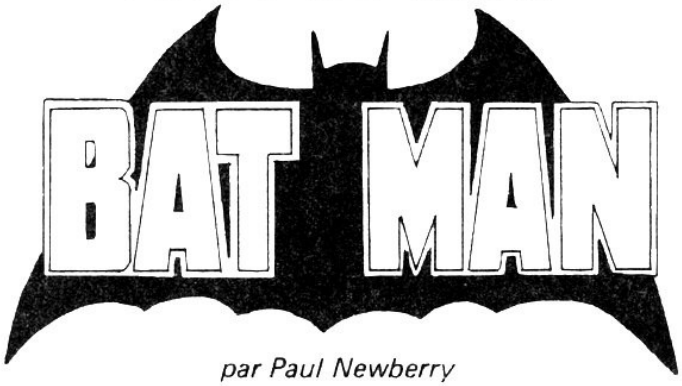

par Paul Newberry

Qui ne connaît pas l'origine du célèbre détective masqué: "Batman"? Mais, en connaissez-vous tous les détails, les origines de Robin et d'Alfred, ainsi que tout le matériel dont BATMAN dispose?

Je tâcherai donc de vous les faire connaître avec le plus de détails possible afin de vous faire comprendre le sens de ses pensées et agissements.

BATMAN: ORIGINE

Il y a bien des années, à Gotham City, le docteur Wayne gagna le premier prix d'un party costumé. Alors des gens de la pègre l'enlevèrent pour qu'il vienne soigner leur "boss". Thomas Wayne savait bien que lorsqu'il en aurait fini avec lui, on l'abattrait. Portant encore son costume de chauve-souris, il parvint à assommer les 3 gangsters et à appeler la police. Le lieutenant James W. Gordon . . . le futur commissaire, procéda à l'arrestation. Et grâce au témoignage du docteur, Moxon fut condamné à 10 ans de réclusion.

À sa sortie de "tôle", Moxon engagea un tueur qui abbatit froidement les parents de Bruce devant ses yeux, puis il vit le tueur s'enfuir, sans doute pour aller accomplir un autre "travail". Son nom: Joe Chill . . .

L'oncle Philippe confia le jeune Bruce à sa gouvernante: Mme Chilton, mère de Joe. Puis, un soir de tempête, il se rendit au cimetière et jura de servir la justice et de faire la guerre aux criminels. Il rencontra le détective Harvey Harris à qui il sauva la vie. Harvey lui enseigna tous les trucs de détective qu'il connaissait, mais pour garder son identité secrète, Bruce trouva un costume et se fit appeler Robin. Puis il alla au collège. Pendant ses heures libres, il s'entraînait très fort afin d'atteindre la perfection physique. Après sa graduation, au manoir, il se rappela le costume de son père et façonna celui du Batman en son honneur. Puis, ayant retrouvé la trace de Chill, il l'oblige à commettre une erreur fatale. Mais ce n'est pas tout, car il doit encore se venger de Lew Moxon. Pour ce faire, il décide de revêtir le vieux costume de son père pour effrayer Moxon, contre qui on n'a aucune preuve du meurtre des Wayne. Le tout fonctionne à merveille, mais Moxon meurt happé par un camion . . .

NEAL ADAMS

Né en 1941 aux U.S.A. Il débuta dans le monde des comics en 1960 à écrire et dessiner des gags pour Archie Comics et jusqu'en 1967, où il fut embauché par la National Periodicals. On lui confia des histoires de guerre et Elongated Man (auparavant dessiné par Infantino). De 1967 à 1969, dans le but de relancer la National, il dessina Deadman et Spectre. À cette époque, on disait que ses dessins avaient la puissance d'un Kirby et la beauté d'un Toth ou d'Infantino. En 1968, il dessina aussi Batman dans the Brave and the Bold. Plus tard, en 1970, avec Denny O'Neil, il relança Green Lantern où ce dernier était aux prises avec des problèmes de ghetto, de racisme, de drogue. Grâce à Neal Adams, les dessinateurs de BD ont obtenu de meilleures conditions de travail, comme:

- la remise de leurs planches après que la BD était éditée.
- voyager entre les 2 grandes firmes de comics books aux U.S.A. On peut certes dire que Neal Adams est aujourd'hui l'égal des Kirby, Gil Kane, Infantino, avec quelques décennies plus jeune.

SAVIEZ-VOUS QUE? *par Sylvain Mercier*

Le premier comique de Super-Héros fut Action Comics?

Jimmy Olsen fait partie de la Légion des Super Héros sous l'identité de Elastic Lad?

3-D Man a la force et l'agilité de 3 hommes?

La force du Doc Samson varie selon la longueur de ses cheveux?

Kenneth Robeson est le créateur de Doc Savage et de Justice Inc.?

HAMIR-- LE SERVITEUR LOYAL DE L'ANCIEN!
TU ES DONC DE RETOUR-- POUR SERVIR TON MAITRE DERECHEF
TU VAS ET VIENS AVEC TANT DE MYSTERE, QUE JE T'AVAIS PRESQUE OUBLIÉ, MON AMI!
OUI-- MAIS PEUT-ÊTRE TROP TARD!
QUE VEUX-TU DIRE?
NOUS AVONS TOUS LES DEUX ENTENDU LE CRI... IL DORT SI PROFONDÉMENT
ET IL Y A À PEINE QUELQUES MINUTES JE L'AI ENTENDU MURMURER UN NOM ANCIEN
--LE NOM DE CAUCHEMAR!
CAUCHEMAR!?
CE GROTESQUE FANTOME QUI HANTE LE DOMAINE DU RÊVE?
EST-IL REVENU NOUS MENACER DERECHEF?
CAUCHEMAR EST UN VIEIL ET PUISSANT ENNEMI DU DR STRANGE.

C'EST LA SEULE EXPLICATION!
ARRIÈRE, HAMIR-- JE FAIS VENIR MON MANTEAU DE LÉVITATION!
SI CAUCHEMAR A JETÉ LE GANT DU DÉFI, LE DR STRANGE LE PRENDRA!

UN PEU PLUS TARD, APRÈS QUE LA CAPE MAGIQUE EUT CHANGÉ LES VÊTEMENTS DU MAGE
ADVIENNE QUE POURRA!
DR. STRANGE EST PRÊT!
JE DOIS D'ABORD ESSAYER DE RÉVEILLER MON MENTOR AVEC L'AIDE DU VISHANTI!
UN SORT? ALORS TU SOUPÇONNES TOI AUSSI LA PRÉSENCE DE CAUCHEMAR?
OUI, FIDÈLE AMI!
JE LÈVE L'ANCIEN JUSQU'À LA POSITION ASSISE, PUIS--
PAR LES SEPT ANNEAUX DE RAGGADORR!
MON SORT PERÇOIT UNE RÉSISTANCE--COMME SI UN BOUCLIER PROTÉGEAIT LE SORT!
MAIS, JE DOIS PARVENIR AU CONTACT PSYCHIQUE AVEC L'ESPRIT DE L'ANCIEN!
JE DOIS CONCENTRER PLUS FORT...
...ET FAIRE USAGE DU PLUS GRAND SORT DE TOUS--!

PAR LE TERRIBLE OSHTUR, PAR LA FORCE DUQUEL TOUT TREMBLE, PAR LES LÉGIONS HORRIBLES DE HOGGOTH --
QUE LE VOILE SOIT LEVÉ -- QUE L'ANCIEN SE RÉVEILLE!
MAIS, BIEN QUE DES VAGUES D'UNE FORCE MYSTIQUE ENVAHISSE SOUDAIN LA CHAMBR-- L'ANCIEN DEMEURE ENDORMI...

MON PLUS GRAND SORT A ÉCHOUÉ!
IL NE RESTE DONC PLUS QU'UNE CHOSE A FAIRE!
DR. STRANGE -- TU NE VEUX PAS DIRE... TU N'OSES PAS --!?
JE DOIS PÉNÉTRER L'ESPRIT DU MENTOR.
JE DOIS OSER LE PIRE...
POUR L'AMOUR DE CELUI QUI FUT POUR MOI UN PÈRE.
GARDE BIEN L'ENDROIT, FIDÈLE AMI--
PENDANT QUE J'ENTREPRENDS LE PLUS TERRIBLE VOYAGE QUI SOIT!

PUIS, MÊME LES OMBRES DANS LA CHAMBRE MAL ÉCLAIRÉE SEMBLENT OBSERVER EN SILENCE -- COMME LE SORCIER CONJURE UNE VISION DU PSYCHÉ HUMAIN...
MAIS SOUDAIN, ALORS QUE LE MAGE COMMENCE À CONCENTRER SON POUVOIR À LA TÂCHE DEVANT LUI...
UNE FORCE SINISTRE -- ME FRAPPE AU MOMENT OÙ MA GARDE EST FAIBLE!
C'ÉTAIT UN PIÈGE
SON ESPRIT SEMBLE TELLEMENT AU REPOS!
MAIS, POURQUOI NE PEUT-IL PAS SE RÉVEILLER? -- EST-IL ENSORCELLÉ?
ET QUICONQUE VEUT ME PIÉGER -- A DÉJÀ PRIS POSSESSION DE L'ESPRIT DE L'ANCIEN!
JE DOIS ENVOYER MA FORME ECTOPLASMIQUE DANS SON ESPRIT ET LUTTER!

L'INSTANT SUIVANT, LA FORME PHYSIQUE DU MAGE S'ÉCROULE-- COMME FRAPPÉ PAR UN ÉCLAIR!!!
MAINTENANT JE COMPRENDS
UN DE NOS ENNEMIS A APPRIS QUE J'ÉTAIS TRÈS VULNÉRABLE... AU MOMENT OÙ MA FORME ASTRALE QUITTE MON CORPS!
IL A CHOISI CE MOMENT POUR FRAPPER
MAIS ALORS LES LÈVRES DU MAGE SE TAISENT...
CAR, SOUDAIN SON ESSENCE VITALE EST ARRACHÉE DE SA FORME PHYSIQUE PAR UN SORT MYSTIQUE PUISSANT--
--ET, ELLE EST EMPRISONNÉE DANS UNE GLOBULE D'ÉNERGIE VIVANTE, QUI EST ATTIRÉE LOIN DANS L'ESPRIT DE L'ANCIEN!

POUR COMPRENDRE CE QUI LUI ARRIVE, NOUS DEVONS RETOURNER AU TEMPLE...
...OÙ, À CE MOMENT, UNE FIGURE BOUGE...
J'AI GAGNÉ! GAGNÉ!!
JE SAVAIS POUVOIR LE JOUER--LE VAINCRE--J'AI MISÉ SUR SON AMOUR POUR L'ANCIEN!
DANS SON ANGOISSE IL A CRU LE DANGER À L'INTÉRIEUR DE SON MAÎTRE--
--ALORS QUE LE DANGER ÉTAIT À SON CÔTÉ!
ALORS, ENLEVANT SA TUNIQUE D'UN SEUL GESTE, LE VAINQUEUR S'ADRESSE À SON ENNEMI INCONSCIENT
CE FUT FACILE DE ME DÉFAIRE DE TOI, MORTEL! EN ÉLIMINANT TA FORME PHYSIQUE
--LAISSANT TA FORME ASTRALE DÉRIVER POUR TOUJOURS DANS UN VIDE INFINI!
MAIS CE N'EST PAS L'INTENTION DE CELUI QUI T'A EMPRISONNÉ
LAISSE-MOI ME DÉFAIRE DE MON DÉGUISEMENT HUMAIN--
ET TU VAS BIENTÔT GOÛTER À LA VENGEANCE TERRIBLE DE--

CAUCHEMAR!
IL NE S'EST PAS DOUTE QUE J'AVAIS FRANCHI LA BARRIÈRE DE SON MONDE, --POUR PRENDRE LA FORME DE CELUI QUI AVAIT L'ENTIÈRE CONFIANCE DU MAGE!
ET MAINTENANT, IL EST EMPRISONNÉ POUR TOUJOURS
JE PEUX RETOURNER À MON DOMAINE ONIRIQUE ET LE DÉTRUIRE
MAIS, SI LE MONSTRE FANTÔME POUVAIT VOIR CE QUI SE PASSE LÀ, IL POURRAIT BIEN CHANGER D'IDÉE...
CAR, MÊME ALORS, UNE LUTTE MYSTIQUE A LIEU, COMME UNE FORME À MOITIÉ HUMAINE CHERCHE À S'ÉVADER...
ET, DANS L'INSTANT QUI SUIT...
J'AI RÉUSSI!

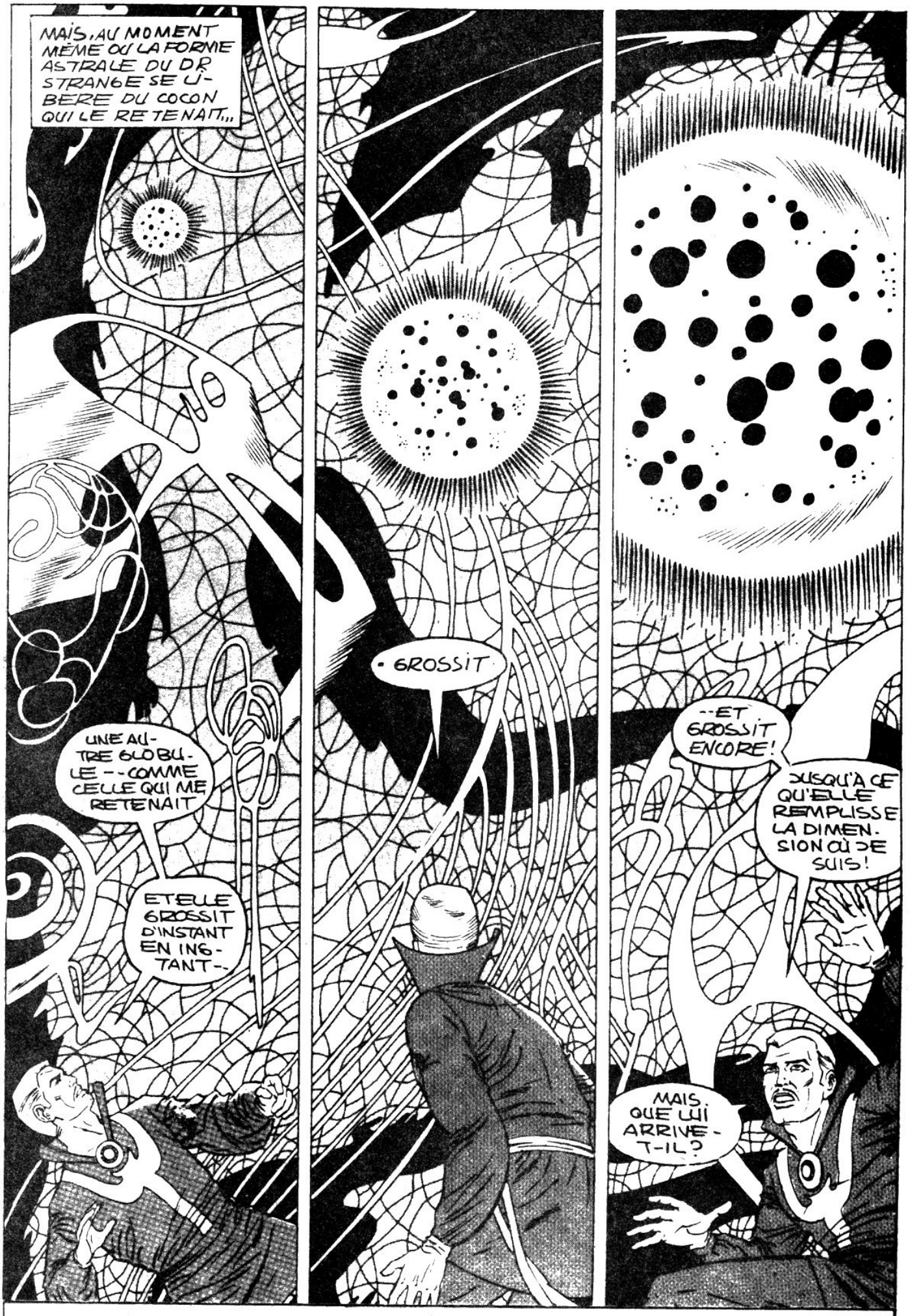

Suivant: CAUCHEMAR, LE TERRIBLE!

CAUCHEMAR LE TERRIBLE!

TEXTE
ROY THOMAS
DESSIN
DAN ADKINS

CAUCHEMAR--CELUI QUI REGNE SUR LE MONDE DES MAUVAIS RÊVES--DE LA FOLIE!
J'AI BIEN SENTI TON OEUVRE--MAIS N'AI PAS VOULU Y CROIRE!
ET JE DOIS T'AFFRONTER ICI, OÙ MES FORCES SONT LIMITÉES

JE SUIS AUSSI ANCIEN QUE L'ESPRIT HUMAIN!
PEU IMPORTE OÙ TU ES! TU NE PEUX PAS ME VAINCRE
C'ETAIT MOI-- QUI, DÉGUISÉ EN HAMIR-- TE PIÉGEA POUR TE TUER!
PAR LE BOUCLIER DE SERAPHIM!
JE DOIS ME LI-BÉRER!
DES BANDES DE FEU M'ENTOU-RENT ET M'EMPRISON-NENT!
JE PROU-VE AINSI MA GRANDE SU-PÉRIORITÉ SUR TOI--
--ET ME VENGE AIN-SI DES MES DÉFAITES
AGONISE, MORTEL-- AGO-NISE DANS LES AFFRES DE LA MORT MAGIQUE

AVEC CHAQUE PENSÉE, LES BANDES DE FEU SE RESSERRENT AUTOUR DE MOI ME BRISENT LES OS
PEUT-ÊTRE A-T-IL DIT VRAI...!
AUCUN MORTEL NE PEUT ESPÉRER LE VAINCRE!
MAIS, MÊME AVEC DE TELLES DOUTES QUI LE HANTENT, IL FONCE...
NON! JE NE DOIS PAS ABANDONNER!
LA VIE DE L'ANCIEN DÉPEND DE MOI! LA VIE MÊME DE LA TERRE
JE DOIS RÉSISTER... AVEC TOUTES LES FORCES QUI ME RESTENT!
ET, A CET INSTANT--
VOILÀ!
LE SORT EST ROMPU!
IDIOT AVEUGLE!!!
CE N'ÉTAIT QUE MON PREMIER SORT!
LE PROCHAIN SERA BEAUCOUP PLUS FORT!
AINSI, AVANT QUE LE MAGE AIT PU RETROUVER DES FORCES IL DOIT REPOUSSER UN AUTRE SORT...
MON BOMBARDEMENT A SOLIDIFIÉ MA FORME ASTRALE
MAIS DANS QUEL BUT?

ET, A LA DERNIÈRE SECONDE POSSIBLE-

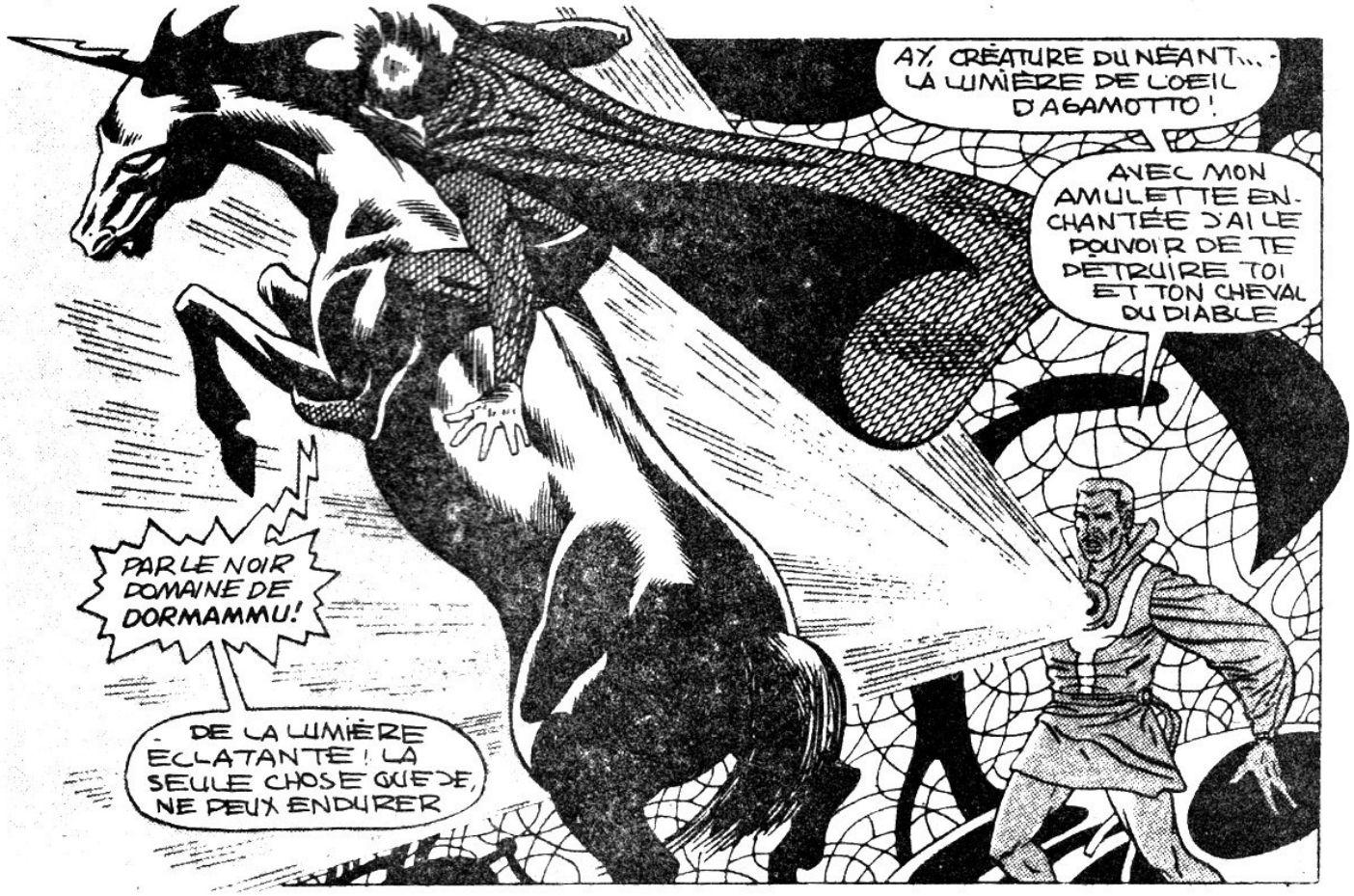

PUIS, À LA GRANDE SURPRISE DU DR STRANGE...
MON COURSIER S'ENFUIT... IL PANIQUE--
ME FAISANT TOMBER!
MAIS NE PENSE PAS AVOIR GAGNÉ MORTEL!
CAR C'EST CAUCHEMAR QUI A LE POUVOIR PAS SON CHEVAL!
TU TE VANTES MAIS TES MOTS SON VIDES, MONSTRE!
VOIS COMME TU ES REPOUSSÉ PAR MON AMULETTE!
TU VAS BIENTÔT DISPARAÎTRE ET NE SERA PLUS QU'UNE OMBRE SOUS LA LUMIÈRE DU JOUR!

TES PAROLES AURAIENT RACONTÉ LA VÉRITÉ--
--SI MA SAGESSE N'ÉGALAIT PAS TON POUVOIR!
MAIS TU N'ES PAS PRÊT POUR MA PROCHAINE ATTAQUE!
REGARDE AU-DESSUS DE TOI!
UNE AUTRE GLOBULE DESCEND DU MONDE RÉEL!
QUELLE NOUVELLE MENACE CONTIENT-ELLE ??
TU VAS BIENTÔT LE VOIR, DR!
POURTANT AUX PAROLES DE MENACE DE CAUCHEMAR..
TU OUBLIES MONSTRE, QUE L'OEIL D'AGAMOTTO BRILLE AVEC LA LUMIÈRE DE VÉRITÉ!
ELLE ME RÉVÈLE QUE J'AI UNE IMAGE DEVANT MOI--
UNE IMAGE POUR ME PIÉGER DERECHEF
PAR LES LUNES DE MUNNOPOR!
LA FORME ASTRALE D'HAMIR. CELUI DONT TU AS PRIS L'IDENTITÉ POUR ME PIÉGER!
EN EFFET!
CETTE FORME ECTOPLASMIQUE CONTIENT L'ESSENCE VITAL DU SERVITEUR!
JE N'AI QU'À FAIRE UN GESTE ET HAMIR MEURT!

TU NE TROUVES RIEN A RÉPONDRE, CAUCHEMAR?

CE QUI PROUVE QUE J'AVAIS CORRECTEMENT DEVINÉ!

MAIS, ALORS QUE LE MAGE SE RETOURNE POUR AFFRONTER...

CAUCHEMAR! IL EST PARTI! LAISSANT UNE COQUILLE VIDE!

IL EST RETOURNÉ AU MONDE DU RÉVEILLE ALORS QUE JE SUIS PRIS ICI!

IL FAUT AGIR VITE SINON TOUT SERA PERDU!

ET, LE MAITRE MYSTIQUE A DEVINÉ CORRECTEMENT UNE AUTRE FOIS, CAR DANS LA CHAMBRE DE L'ANCIEN...

J'AI ÉTÉ UN IDIOT D'AFFRONTER LE MORTEL AINSI... IL AURAIT DU GAGNER LE COMBAT!

JE DOIS METTRE FIN A CETTE COMEDIE A L'INSTANT!

DR STRANGE MOURRA QUAND J'AURAI TUÉ L'ANCIEN!

CEPENDANT, AU MÊME INSTANT...

LE MANTEAU DE LEVITATION -- IL M'EMPRISONNE!

MAIS COMMENT?

PUIS, ARRIVANT DES PROFONDEURS DE LA TERRIBLE DIMENSION...
IL OBÉIT A MON ORDRE MYSTIQUE !
BIEN QUE NOUS SOYONS SÉPARÉS PAR UN UNIVERS...
MON MANTEAU ET MOI FESONS UN !!
CE MAUDIT MANTEAU M'EMPÊCHE DE CONJURER UN SORT.
JE SUIS IMPUISSANT !!
JE DOIS CONTINUER MON BOMBARDEMENT MYSTIQUE
--CAR TOUT POURRAIT ETRE PERDU DANS UN MOMENT D'HÉSITATION
JE DOIS RETOURNER À MON DOMAINE !
ET, QUELQUES SECONDES APRÈS LA FUITE DE CAUCHEMAR...
J'AI PU SAISIR LA CHANCE DE ME LIBERER ALORS QUE MON ENNEMI FUYAIT
MAINTENANT IL FAUT RETOURNER À MON CORPS ET RÉVEILLER L'ANCIEN
ET ENFIN, AU GRAND SOULAGEMENT DU MAGE...
MAÎTRE--TU T'ES ENFIN RÉVEILLÉ !!
SI TU SAVAIS CE QUI NOUS A MENACÉ--
INUTILE, FILS ! JE N'ÉTAIS PAS IMPUISSANT COMME LE PENSAIT CAUCHEMAR
ALORS POURQUOI LUI AS-TU PERMIS D'ENTRER DANS NOTRE MONDE?
TU AS ÉTÉ VICTIME DE TES DOUTES RÉCEMMENT !
SEULE LA VICTOIRE SUR UN ENNEMI PUISSANT POUVAIT TE REDONNER CONFIANCE
AINSI JE RISQUAI NOS VIES DANS UN GAMBIT NÉCESSAIRE
LE VISHANTI SOIT LOUÉ... TU AS DÉMONTRÉ TA VALEUR !
DR STRANGE S'ÉLOIGNE...
J'ENTRAI DANS CETTE CHAMBRE COMME UN HOMME
J'EN RESSORTS COMME LE MAÎTRE DES ARTS MYSTIQUES
Suivant:
CLEA VIT !

L'HOMME QUI HAÏSSAIT LA SCIENCE

par JACK MILLER

Pourquoi le brillant professeur Mason Halloway s'est-il soudain révolté contre la science? Quelle folie induisit ce génie à mener une guerre solitaire contre les progrès de la science? Son histoire est-elle un avertissement ou les délires d'un esprit malade? Voici les faits — à vous de décider!

LE PROFESSEUR ME CONDUISIT À UN COIN DE SON LABO OÙ..

VOICI LES RESTES D'UNE MACHINE DU TEMPS QUE J'AI CRÉÉE! J'AI DU LA DÉTRUIRE.

UNE MACHINE... POUR VOUS PROJETER DANS L'AVENIR?

OUI! IL M'A FALLU DIX ANS POUR LA CONSTRUIRE.. ET LE 18 FEVRIER DERNIER JE L'AVAIS CALIBRÉE À LA FRACTION DE SECONDE!

VOUS L'AVEZ ESSAYÉE?

"OUI! JE L'AI RÉGLÉ POUR ME PROJETER À L'AN 2952! IL SUFFISAIT D'UN COUP DE SIFFLET SUPERSONIQUE ATTACHÉ À MON COUP POUR M'AVANCER DANS LE TEMPS OU ME RAMENER!"

JE SERAI DANS UN INSTANT 1000 ANS DANS LE FUTURE!

"JE CRUS D'ABORD QUE J'AVAIS ÉTÉ RÉTROGRADÉ DANS LE PASSÉ... CAR LA TERRE NUE ET STÉRILE, RECOUVERTE D'UN TAPIS DE GLAISE ROUGE ET HUMIDE..."

"DE COMBIEN DE MILLIONS D'ANNÉES AVAIS-JE DONC RECULÉ DANS LE PASSÉ..? JE NE SAVAIS PLUS!... SOUDAIN UN BRUIT ÉTRANGE ROMPIT LE SILENCE..."

DES PAS! QUELQU'UN OU QUELQUE CHOSE TOUT PRÈS--

"UN GROUPE D'HUMAINS PARUT!... ILS ME REGARDAIENT AVEC AUTANT DE CURIOSITÉ QUE MOI. PUIS L'UN DEUX DIT...

QUI ES-TU? D'OÙ VIENS-TU?

JE VIENS DE L'AVENIR LOINTAIN.. DE L'AN 1952 AU MOYEN D'UNE MACHINE QUE VOUS NE COMPRENDRIEZ PAS. COMMENT SE FAIT-IL QUE VOUS SOYIEZ ICI?

"SA REPONSE M'ASSOMMA À LA LETTRE..."

TU N'ES PAS DANS LE PASSÉ MAIS DANS L'AVENIR! TU ES MAINTENANT DANS L'AN 2952!

"Y A DONC PAS D'ERREUR! MAIS CETTE TOTALE DÉVASTATION.. JE NE COMPRENDS PAS-

2

LE CHEF CONSULTA LES AUTRES PUIS ENFIN IL REVINT ET ME DIT SUR UN TON PEU AMICAL!

AVANT CRÉÉ UNE TELLE MACHINE, TU ES SANS DOUTE UN SAVANT DE L'AN 1952?

OUI! POURQUOI ME DEMANDER ÇA?

CAR ON A SOUVENT SOUHAITÉ PUNIR LES SAVANTS DE TON EPOQUE QUI CRÉÈRENT LE DIABOLIQUE RAYON-X -- QUI EST LA CAUSE DE CETTE DÉVASTATION!

"JE LE CRUS FOU! LES RAYONS-X AVAIENT ETE UN DES BIENFAITS QUI AVAIENT SAUVÉ BIEN DES VIES!...

LA DOULEUR - ELLE A DISPARU!

LES RAYON-X ONT VAINCU LA MALADIE INTERNE.

"VOS RAYONS-X SE CONCENTRERENT HORS DE L'ATMOSPHERE TERRESTRE... CE QUI MODIFIA LES PRESSIONS ATMOSPHERIQUES. DES NUAGES EMPOISONNÉS PLANÈRENT COMME UN BROUILLARD SUR LA TERRE DETRUISANT TOUTE VIE, TOUTE VEGETATION ET TRANSFORMA LE SOL EN UNE GLAISE..."

"JE LUI DEMANDAI COMMENT ILS SURVÉCURENT..."

PAR PUR ACCIDENT! ON AVAIT FAIT L'ASCENSION DU MONT EVEREST OU L'ON FUT ISOLÉS PENDANT BIEN DES MOIS! ET AU RETOUR ON TROUVA UNE TERRE MORTE.

"JE LEUR DEMANDAI ENFIN CE QU'ILS MANGEAIENT ---!"

ON A TROUVÉ UNE RÉSERVE D'ALIMENTS ENTERRÉE NON LOIN D'ICI!

ET QUAND ELLE SERA EPUISÉE?

NOUS PÉRIRONS -- ET LA TERRE NE SERA PLUS QU'UNE PLANÈTE MORTE!

3

"TOUT AUTOUR DE NOUS IL N'Y AVAIT QUE CETTE GLAISE ROUGE
VOYEZ CE QUE TON ESPECE A FAIT... ICI S'ELEVAIT L'EMPIRE STATE BUILDING...
AU-DELÀ DE CETTE BUTTE, DES MYRIADES DE GENS VIVAIENT -- IL NE RESTE DE TOUT ÇA QU'UN MONDE MORT--
ET ON PENSAIT CRÉER UN MONDE MEILLEUR -- GRÂCE A NOTRE SCIENCE!!
EN PUNITION, ON A DECIDE DE VOUS GARDER ICI POUR TOUJOURS -- OU JUSQU'À CE QUE TOUTE VIE SUR LA TERRE SOIT ETEINTE!
NON, NO--!
"AVANT QU'ILS NE PUISSENT ME PRENDRE, JE DONNAI UN COUP DE SIFFLET DANS LE SENSIBLE APPAREIL ... PUIS TOUT DISPARUT..."
HALLOWAY GARDA LE SILENCE UN LONG MOMENT PUIS SE TOURNA VERS MOI...
VOILÀ !!! QUEL SERA VOTRE DÉCISION ? VOTRE PATIENT EST-IL UN FOU A LIER?
DU TOUT! JE NE DIRAIS PAS ÇA: MAIS JE CROIS QU'UN LONG REPOS--
OUI.. JE L'AVOUE.. J'ETAIS PRÊT A SIGNER L'ORDRE D'ENFERMER HALLOWAY QUAND SOUDAIN, J'APERÇUS LA CHOSE--
PROFESSOR HALLOWAY! QU'AVEZ-VOUS LÀ SUR VOS CHAUSSURES?
DE LA GLAISE ROUGE, DR! ET D'UNE COMPOSITION ENCORE INCONNUE SUR TERRE!!
J.Grunta
LA FIN!
4

Petites Annonces Gratuites

À tous ceux et celles qui ont écrit à la "Bourse aux Échanges" — je vous signale que nous ne ferons plus paraître les annonces de numéros à vendre, au coin du collectionneur.
Nous publierons seulement les lettres de ceux qui demandent des numéros pour compléter leurs séries.

JE CHERCHE: SPIDERMAN 1, 2, 5, 12, 13, 25, 97/98. Sylvain Huneault, 805 boul. du Havre, Valleyfield, P.Q. J6S 1W2.

IL ME MANQUE: SPIDERMAN 1 à 6, 8, 9, 10, 11, 17, 23, 30, 32, 34, 35, 38, 41, 43, 45, 46 que j'achèterais ou échangerais (votre choix). Normand Julien, R.R. 5, Mont-Laurier, P.Q. J9L 3G7 (819) 623-1931.

ACHÈTERAIS: SPIDERMAN 64; THOR 38, 40; FAN. FOUR 55. André Cassista, 6515 Beaubien est, No 301, Montréal, P.Q. H1M 1B1.

ÉCHANGERAIS: MONDE D'ARCHIE 1, 3, 4, 5; COPAINS D'ARCHIE 14; LE JEUNE ARCHIE 8, 38, 39, 40; JUG. 89, 91, 100, 101; ARC. 51, 95, 102, 104, 113, 114, 115 POUR OBTENIR: BETTY & VERONICA 94 à 104, 107 à 114. Patrice Fournier, 4225 ave Verdun, Verdun, P.Q. H4G 1L4.

JE CHERCHE un(e) correspondant(e). Sylvie Bisson, 459 Ménard, Rouyn, Qué. J9X 4W3.

AVIS IMPORTANT: Si vous avez des livres déchirés qui ont besoin de réparations, envoyez-les au "CLUB DES OPÉRATIONS". Nous tenterons de les réparer et, SURPRISE, ça ne vous coûte rien, sauf les frais de poste. Adressez à: Daniel Giroux, 280 St-Paul, Cap-de-la-Madeleine, P.Q. G8T 4Y1 (379-1760) (373-0198)

ÉCHANGE COLLECTIONS COMPLÈTES de Capitaine América, Cheyenne Kid, Conan, Daredevil, Dr Strange, Dracula, Fantastic Four, Fantômes, Flash, Flash Gordon, Frankenstein, Hulk, Iron Man, Kamandi, Karate Kid, Le Fantôme, Kung Fu, Rawhide Kid, Spiderman, Thor, Warlock, Wonder Woman contre Aventures dans la Jungle 1 à 7 et Les Vengeurs 1 à 11, 16, 18, 20, 23 à 26. Richard Martel, 3625 Place des Mélèzes, Charlesbourg, P.Q. G1G 1T4

Je suis à la recherche de macarons en métal. Je débute ma collection. Pouvez-vous m'aider? Nathalie Racine, 1125, 10e rue, St-Antoine, P.Q.

ACHÈTE à $1.00 chacun: KUNG FU 4, 6, 8, 11, 16, 21, 24, 28, 40, 68/69, 74/75, 76/77. Mario Joannette, 156, 14e ave., St-Eustache, P.Q. J7P 3S9.

ÉCHANGE: HULK 4, 5, 7, 8, 9, 10, 11; CAP. AMERICA 2, 3, 9; ARCHIE 1; BETTY ET VERONICA 1 pour obtenir FANTASTIC FOUR 1, 3, 4, 6, 7, 17, 23, 30, 35, 36, 38, 41. Jeannot Fortin, 152 rue St-Edouard, St-Urbain, Co Charlevoix, P.Q. G0A 4K0

ÉCHANGERAIS: HULK 4, 11, 14, 33, 46, 47, 48, 86/87, CAP. AM. 3, 5, 43. DRADULA 61/62 pour obtenir SPIDERMAN 1 à 8, 42, 43, 52, 53, 67. Nelson Picard, 671 boul. du Rivage, Rimouski-est, P.Q. G5L 1G8.

ACHÈTE: THOR 1, 3, 4, 5, 6, 12. DRACULA 1, 5, 6, 7, 9, 15, 19, 26, 45, 51/52, 55/56, 57/58. FRANKENSTEIN 1, 6, 7, 8, 10, 14, 16. Eric Martel, 2142 Poulin, Beauport, P.Q. G1E 3T2 (663-9571)

J'aimerais avoir une correspondante qui fait une collection de collants ou de timbres. Isabelle Roy, 780 Cartier, Longueuil, P.Q. J4K 4C2.

ACHÈTE: VENGEURS 1, 2, 3; HULK 2, 3; SPIDERMAN 12; BETTY ET VERONICA, JEUNE ARCHIE aussi SÉLECTIONS ARCHIE. Mario Bédard, 116 Geoffrion, Varennes, P.Q. J0L 2P0.

J'aimerais correspondre avec quelqu'un de mon âge. J'ai 12 ans. Sylvie Fontaine, 1220 Rang Notre-Dame, Girardville, P.Q. G0W 1A0.

J'ÉCHANGERAIS: FAN. FOUR2 et 12 pour CAP. AM. 1. FAN. FOUR 3 et 13 pour avoir CAP. AM. 5. FAN. FOUR 4, 5, 6, 8, 9, 10 pour avoir VENGEURS 1, 2, 4, 6 ou HULK 6 et 12. Appelez 274-0291 à Montréal et demandez GUY.

ACHÈTE ou ÉCHANGE des KUNG FU, CONAN, FAN. FOUR, VENGEURS. Daniel André, 7720, 16e Ave., Montréal, P.Q. (725-1679).

ÉDITIONS HÉRITAGE/SYLVIE — 300 Arran, St-Lambert, P.Q. J4R 1K5

S.V.P. envoyez-moi le SÉLECTION NUMÉRO 1
"LE MONDE MERVEILLEUX DE DISNEY"

J'inclus la somme de $1.00 et il est entendu que le coupon ci-joint représente un rabais de 25c sur le prix régulier de $1.25

Nom . . . . . .

Adresse . . . . . .

Ville . . . . . **Code Postal** . . . . . .

Cette offre se termine le 1er novembre, 1981

COLLECTION POUR LIRE AVEC TOI

Chacun des volumes de cette très populaire série a été spécialement conçu pour les jeunes, aussi bien au niveau de l'intrigue qu'à celui du vocabulaire et du style. Une collection où l'enfant découvre le plaisir de la lecture en même temps qu'il améliore la qualité de son langage.

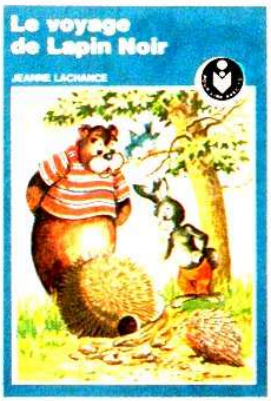

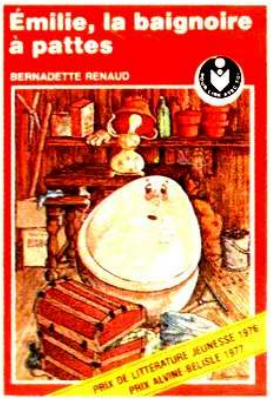

COMMANDEZ EN UTILISANT CE COUPON! $3.50 chacun

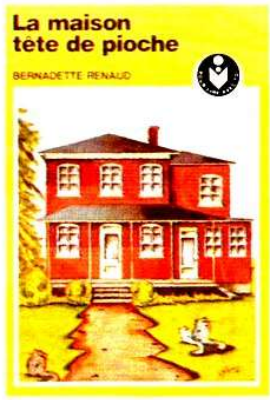

- ☐ Émilie, la baignoire à pattes
- ☐ La maison tête de pioche
- ☐ Les contes de l'arc-en-ciel
- ☐ Une fleur m'a dit
- ☐ Les tours de Maître Lapin
- ☐ L'enchanteur du pays d'Oz
- ☐ Tourbillon, le lutin de la Côte-Nord
- ☐ Le renard rose
- ☐ L'école enchantée
- ☐ Plumeneige
- ☐ L'Épouvantail et le champignon
- ☐ Alfred dans le métro
- ☐ Les mots . . . de Picotine (L'homme aux ballons)
- ☐ Les mots . . . de Picotine (Rêveries)
- ☐ Ti-Jean et le gros roi
- ☐ Marie-Mardi – Le secret d'Anthime
- ☐ Le voyage de Lapin Noir
- ☐ Il était une fois
- ☐ Contes des quatre saisons
- ☐ Les aventures de Frizelis
- ☐ Les contes du Tsar

ÉDITIONS HÉRITAGE / SYLVIE
CASE POSTALE 8 – J4P 3N4 SAINT-LAMBERT, P.Q.

S.V.P. envoyez-moi le(s) livre(s) que j'ai indiqué(s):

J'INCLUS LA SOMME DE $ _____

NOM _____

ADRESSE _____

_____

_____

VILLE _____ Code Postal _____

PAS DE P.S.L. (COD)